

ტყევაფის აღრიცხვის უწყისი

ტყევაფის მონიშვნის დაწყების თარიღი – 18/04/2022

ტყევაფის მონიშვნის დამთავრების თარიღი – 18/04/2022

მართვის ორგანო – ქვემო ქართლის სატყეო სამსახური,

სატყეო უბანი-გარდაბანი-მარნეულის, სატყეო-სიონის,

ტყითმოსარგებლე-სს გეოს "საქრუსენერგო",

კვარტალი-ნ<sup>ა</sup>ესტ, ლიტერ(ებ)ი-ესტ, ფართობი-14977 ჰა,

ჭრის სახე-სპეც.ჭრა (პირწმინდა), კორომის შემადგენლობა-ფერისკა1ჭრს+მღ,

ქრის %—100, სიხშირე—0.3, სიმაღლის თანრიგი-აკთ-V, ვრხ-ტრხ-VI, თთხ-VIII;

კოორდინატები—X-499549/Y-4583783, X-499608/Y-4583492;

ხნოვანება-90წ, მოზარდ-აღმონაცენი--ღამაკ.,

სიმაღლე ზღვის დონიდან—420მ, დაქანება (გრადუსი)—1.

[illegible]

სულ:				45.851	5.1269		50.9779	50.9779	50.9779	

ტყეკაფის მომნიშნავი-----

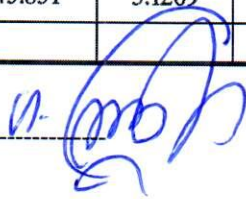

უწყისის შედგენის თარიღი: 20.04.2022წ.

ნუმერაცია 11-დან 19-ის ჩათვლით მოყვა სახელმწიფოზე რეგისტრირებულ ნაკვეთზე



ტექნოლოგიის პასპორტი																											
ტექნოლოგიის საფუძველი-500კვტ-იანი, "მარნეულის-აირუმი"-ს, დამაკავშირებელი ელექტროგადამცემი ხაზის მშენებლობა																											
ტექნოლოგიის საფუძველი-ს გეო "საქრუსენერგო"								ს/კ-211324468																			
მართვის ორგანო-ქვემო ქართლის სატყეო სამსახური								სატყეო უბანი-გარდაბანი-მარნეულის																			
სატყეო-სიონის				კვარტალი-ნუსტ				ლიტერი-ნუსტ		ტყეოსართობი (კა)-1.4977																	
ტექნოლოგიის მონიშნა-თამაზ დევიდარიანი				პ/ნ-01001030407				ჭრის სახე-სპეც. ჭრა (პირწმინდა)																			
ხეობა რაოდენობა				20		სისშირე-0.3		ჭრის %		100		ხნოვანება (წ)-90															
მოზარდ-აღმონაკენი				დამაკ.		20. ს.ზ.დ (მ)		420		21. დაქანება		1	ექსპოზიცია-ა														
კოორდინატები				X-499549		Y-4583783		X-499608		Y-4583492																	
ტექნოლოგიის გახსნის (ათვისების დაწყების) თარიღი																											
ტექნოლოგიის დახურვის (ათვისების დამთავრების) თარიღი																											
შემადგენლობა																											
<table border="1"> <thead> <tr> <th>ერთეული</th> <th>ჯიშის</th> <th>თანრიგის</th> </tr> </thead> <tbody> <tr> <td>8</td> <td>ერს</td> <td>VI</td> </tr> <tr> <td>1</td> <td>აკო</td> <td>VI</td> </tr> <tr> <td>1</td> <td>ტრფ</td> <td>VI</td> </tr> <tr> <td></td> <td>თხ</td> <td>VIII</td> </tr> </tbody> </table>													ერთეული	ჯიშის	თანრიგის	8	ერს	VI	1	აკო	VI	1	ტრფ	VI		თხ	VIII
ერთეული	ჯიშის	თანრიგის																									
8	ერს	VI																									
1	აკო	VI																									
1	ტრფ	VI																									
	თხ	VIII																									
№	ჯიშის	დამატური D <sub>წ</sub> სპ	ხის ხარისხის მიხედვით										შენიშვნა														
			I ხარისხი					II ხარისხი																			
			ხეობა რაოდენობა	ლიტერი-ნუსტ	შეშა	გაზაქცეში	შეშა	ხეობა რაოდენობა	ლიტერი-ნუსტ	შეშა	გაზაქცეში	შეშა															
1	2	3	4	5	6	7	8	9	10	11	12	13															
1	ვერხეი	36					1	0.6	0.066	0.666	0.666																
		44					2	1.92	0.21	2.13	2.13																
		56					1	1.66	0.181	1.841	1.841																
		100					1	5.74	0.634	6.374	6.374																
		108					2	19.94	2.244	22.184	22.184																
		128					1	13.96	1.594	15.554	15.554																
	სულ ვერხე:						8	43.82	4.929	48.749	48.749																
2	აკაცია	14					2	0.106		0.106	0.106																
		16					1	0.07		0.07	0.07																
		18					1	0.1		0.1	0.1																
	სულ აკაცია:						4	0.276		0.276	0.276																
3	ტირიფი	20					1	0.15	0.017	0.167	0.167																
		24					4	0.92	0.104	1.024	1.024																
		28					2	0.66	0.074	0.734	0.734																
	სულ ტირიფი:						7	1.73	0.195	1.925	1.925																
5	თუთა	10					1	0.025	0.0029	0.0279	0.0279																
	სულ თუთა:						1	0.025	0.0029	0.0279	0.0279																
	სულ:						20	45.851	5.1269	50.9779	50.9779																



# ტყეპავის აბრისი

გარემოს ურბანი  
სსიპ გორის სახელმწიფო საბუნებო  
ძეგლის სახელმწიფო სახელმწიფო  
გარდაცვალების სახელმწიფო უბანი;  
სიონის სახელი;  
კვარტალი: გორი, საკრებულოს ტყე;  
ლიტერა: გორი, საკრებულოს ტყე.

## პროექტი ნიშნები

გარემოს უბანი



ფართობი: 1.49773ა

N	X	Y
1	499549	4583783
2	499608	4583492

⊕ ⊕

*[Handwritten signature]*

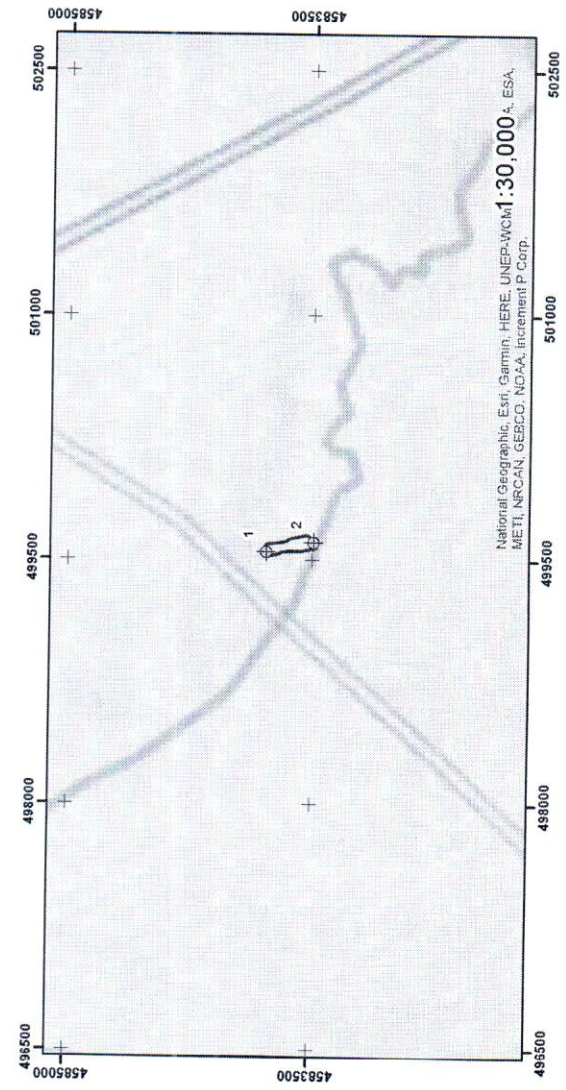
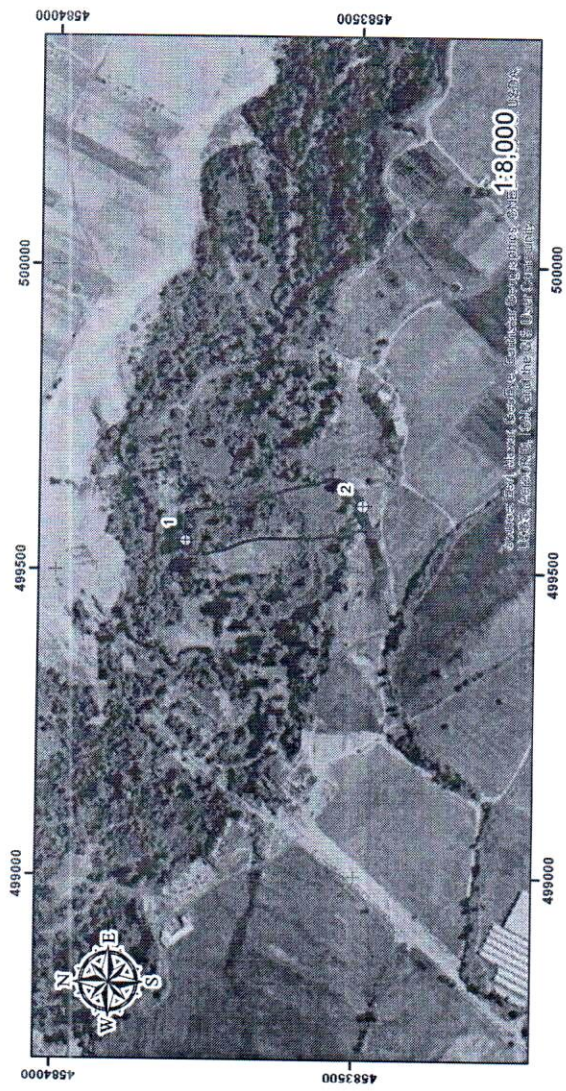

**ტყევაფის აღრიცხვის უწყისი**

ტყევაფის მონიშვნის დაწყების თარიღი –18/04/2022

ტყევაფის მონიშვნის დამთავრების თარიღი –18/04/2022

მართვის ორგანო –ქვემო ქართლის სატყეო სამსახური,

სატყეო უბანი–გარდაბანი-მარნეულის, სატყეო–სიონის,

ტყითმოსარგებლე–სს გეს "საქრუსენერგო",

კვარტალი–№ყსტ, ლიტერ(ებ)ი–ყსტ, ფართობი–0.1377ჰა,

ჭრის სახე–სპეც.ჭრა (პირწმინდა), კორომის შემადგენლობა–,

ჭრის %-, სიხშირე–, სიმაღლის თანრიგი–;

კოორდინატები—X–492755/Y–4569783, X–492685/Y–4569726;

ხნოვანება–, მოზარდ-აღმონაცენი–,

სიმაღლე ზღვის დონიდან–600მ, დაქანება (გრადუსი)—5.

ხის№	ჯიში (სახეობა)	ხის ხარისხი და დიამეტრი		გასაცემი მერქნის მოცულობა მ3					გაცემა	შენიშვნა
		I  ხარისხის	II  ხარისხის	საქმისი მერქანი (ლიკვიდი)	შემა ვარჯიდან	ხარისხის მიხედვით მ3, სულ მ3				
						I  ხარისხის	II  ხარისხის	ჯამი		
1	2	3	4	5	6	7	8	9	10	11
ამ ნაკვეთზე ხე-მცენარეები, ქვეტყე და მოზარდ აღმონაცენი არ დაფიქსირდა										

ტყევაფის მომნიშნავი-----

უწყისის შედგენის თარიღი: 20.04.2022წ.



ტყეაფის პასპორტი													
ტყითარებლობის საფუძველი-500 კვტ-იანი, "მარნეული-აირუმი"-ს, დამაკავშირებელი ელექტროგადამცემი ხაზის მშენებლობა													
ტყითმოსარგებლე-სს გეს "საქრუსენერგო"								ს/კ-211324468					
მართვის ორგანო-ქვემო ქართლის სატყეო სამსახური								სატყეო უბანი-გარდაბანი-მარნეულის					
სატყეო-სიონის				კვარტალი-№ცსტ				ლიტერი-№ცსტ		ტყ/ფართობი (ჰა)-0.1377			
ტყეაფი მონიშნა-თამაზ დედარიანი				პ/ნ-01001030407				ჭრის სახე-სპეც. ჭრა (პირწმინდა)					
ხეთა რაოდენობა		-		სისპირე-		ჭრის %		-		ხნოვანება (წ)-			
მოზარდ-აღმონაცენი		-		20. ს.ზ.დ (მ)		600		21. დაქანება		5		ექსპოზიცია-სა	
კოორდინატები		X-492755		Y-4569783		X-492685		Y-4569726					
ტყეაფის გახსნის (ათვისების დაწყების) თარიღი													
ტყეაფის დახურვის (ათვისების დამთავრების) თარიღი													
შემადგენლობა		ერთეული		ჯიში		თანრიგი							
ხის ხარისხის მიხედვით													
№	ჯიში	ლიტერი Dt სმ	I ხარისხი				II ხარისხი				გახსნის სეზონი	შენიშვნა	
			ხეთა რაოდენობა	ლიტერი მერქანი გ	შეშა ვარჯიდან გ	გახსნის მერქანი გ	ხეთა რაოდენობა	ლიტერი მერქანი გ	შეშა ვარჯიდან გ	გახსნის მერქანი გ			
1	2	3	4	5	6	7	8	9	10	11	12	13	
ამ ნაკვეთზე ხე-მცენარეები, ქვეტყე და მოზარდ აღმონაცენი არ დაფიქსირდა													

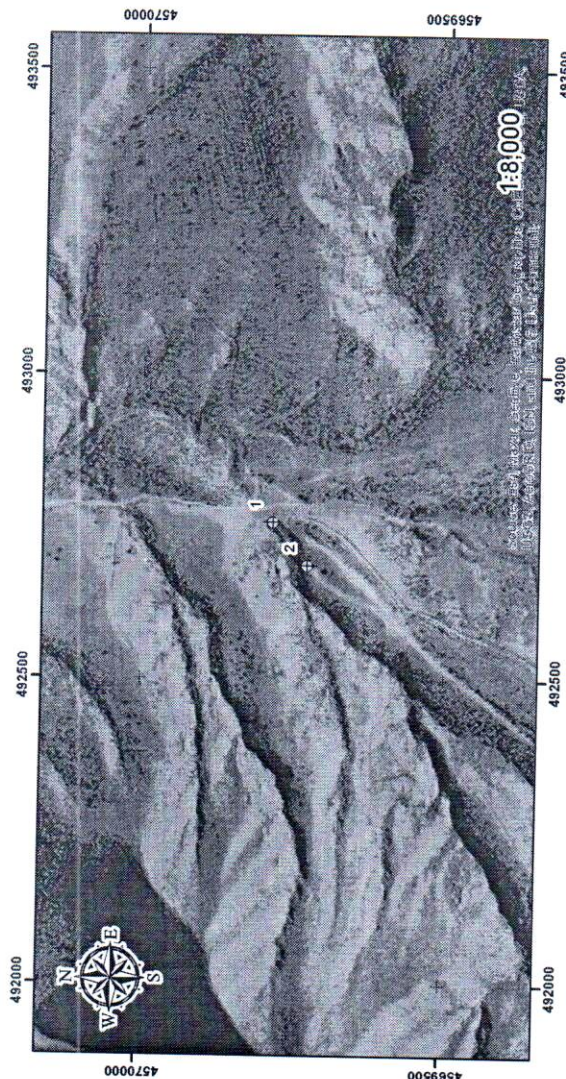

# ტყეპეგვის აბრისი

გარემოს რეგანო  
სსიპ პრიენული სატყეო საგანტო;  
მეფეო ტყეების სატყეო სამსახური;  
ბარდგანა-გარენული სატყეო უბანი;  
სიონის სატყეო;  
კვარტალი: ყოფ. საკოლგეურნეო ტყე;  
ლიტერ: ყოფ. საკოლგეურნეო ტყე.

## პირბოთი ნიშნები

ბასკაფი უბანი



ფართობი: 0.1377ჰა

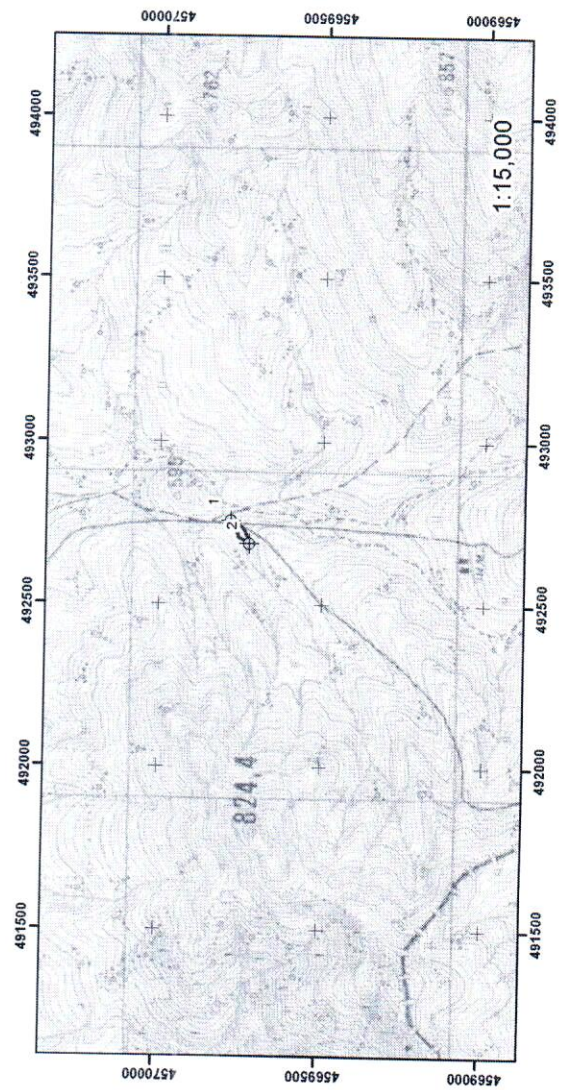

N	X	Y
1	492755	4569783
2	492685	4569726



საკადასტრო აგეგმვითი / აზომვითი ნახაზი

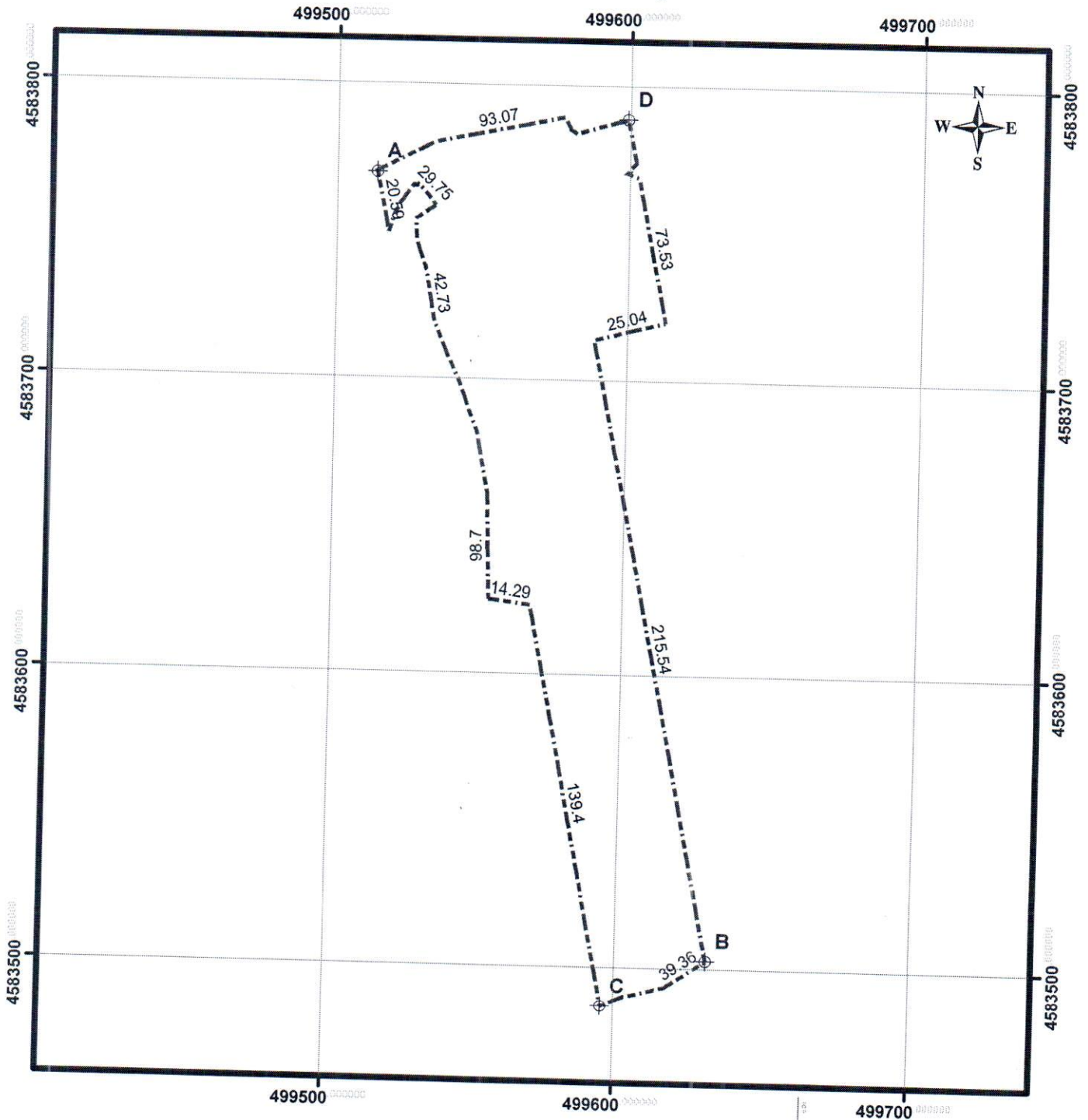

მასშტაბი: 1:2,000

0 5 10 20 30 40



სახელმწიფო გეოდეზიური  
კოორდინატთა სისტემა

WGS\_1984\_UTM\_Zone\_38N

WGS_1984_UTM_Zone_38N											
მისამართი	მარნეულის რაიონი, სოფელი დიდი მუდანლო	თარიღი:	20.04.2022	ფართობი:	14977 კვ.მ.						
დანიშნულება	არასასოფლო-სამეურნეო (სახელმწიფო ტყის ფონდი)	კატეგორია:									
<p><u>პირობითი ნიშნები</u></p> <p>----- ნაკვეთის საკადასტრო საზღვარი არაფიქსირებულა</p> <p>ნაკვეთის საკადასტრო საზღვარი</p> <p>შენიშვნა, შენიშვნის ნომერი/სართულიანობა</p> <p>შენიშვნარე ნაგებობა ----- გზა</p> <p>სერვიტუტი</p> <p>✕ მოსაზღვრე ნაკვეთის ნიშნული</p>		<p>ხაზობრივი ნაგებობის ფაქტობრივი სიგრძე: მეტრი</p> <p>ხაზობრივი ნაგებობის გეგმარებითი სიგრძე: მეტრი</p> <p>ხაზობრივი ნაგებობის წერტილოვანი ობიექტები: რაოდენობა</p> <p>0/მ 506(ო) დეკანოზი/შპსილი</p> <table><tr><td>საკადასტრო აღწერაზე უფლებამოსილი პირი:</td><td>ნინო დეკანოზიშვილი</td></tr><tr><td>დაინტერესებული პირი:</td><td>სახელმწიფო</td></tr><tr><td colspan="2">შენიშვნა:</td></tr></table>				საკადასტრო აღწერაზე უფლებამოსილი პირი:	ნინო დეკანოზიშვილი	დაინტერესებული პირი:	სახელმწიფო	შენიშვნა:	
საკადასტრო აღწერაზე უფლებამოსილი პირი:	ნინო დეკანოზიშვილი										
დაინტერესებული პირი:	სახელმწიფო										
შენიშვნა:											



საკადასტრო აგეგმვითი / აზომვითი ნახაზი

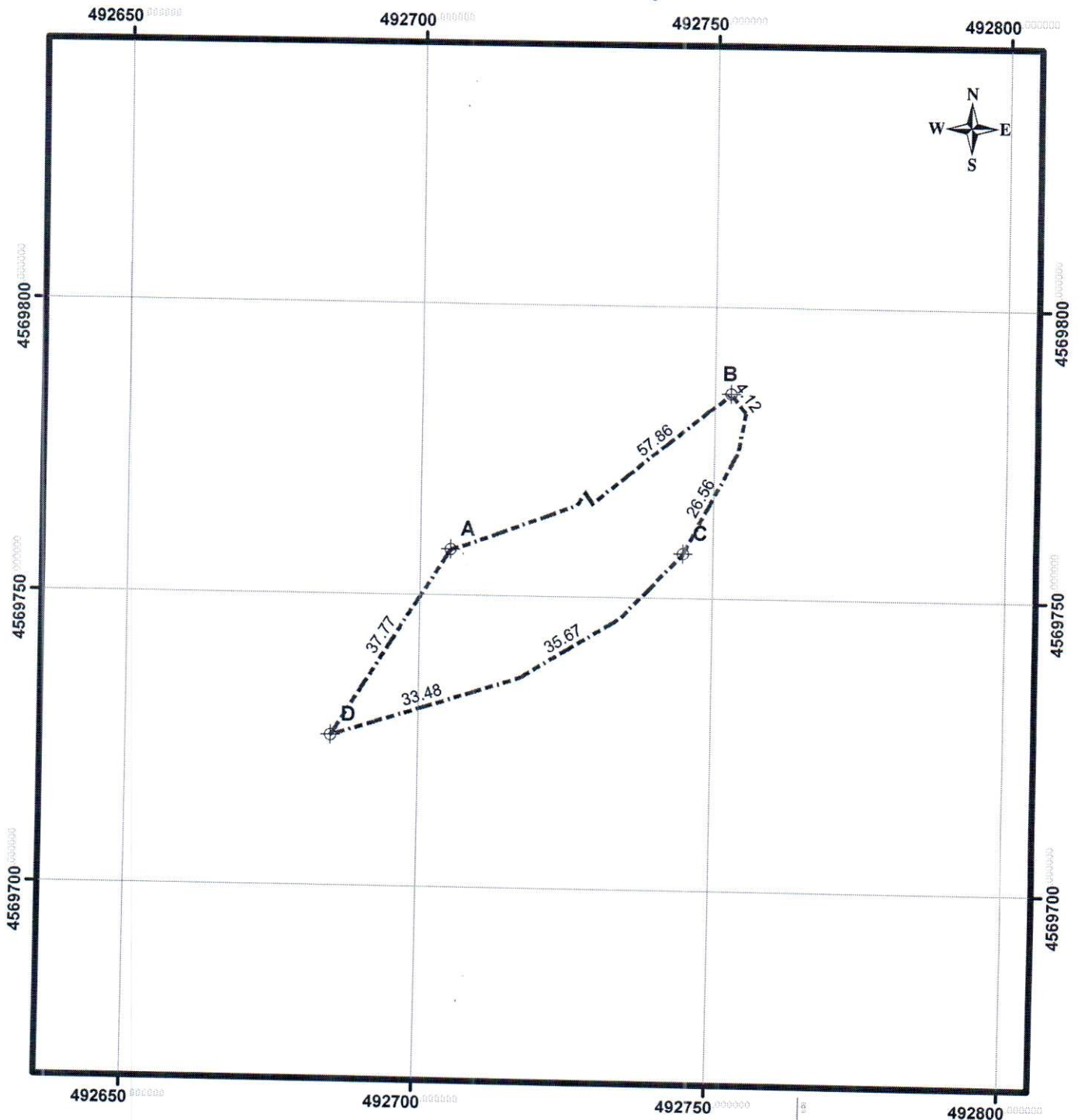

მასშტაბი: 1:1,000

0 4.759.5 19 28.5 38

სახელმწიფო გეოდეზიური  
კოორდინატთა სისტემა  
WGS\_1984\_UTM\_Zone\_38N

WGS_1984_UTM_Zone_38N					
მისამართი	მარნეულის რაიონი, სოფელი კაჩაგანი	თარიღი:	20.04.2022	ფართობი:	1377 კვ.მ.
დანიშნულება	არასასოფლო-სამეურნეო (სახელმწიფო ტყის ფონდი)	კატეგორია:			
<div><div><div>პირობითი ნიშნები</div><div>ნაკვეთის საკადასტრო საზღვარი არაფიქსირებული</div><div>ნაკვეთის საკადასტრო საზღვარი</div><div>შენიშვნა, შენიშვნის ნომერი/სართულიანობა</div><div>მშენებარე ნაკვეთი</div><div>სერვიტუტი</div><div>✕ მოსაზღვრე ნაკვეთის ნიშნული</div></div><div><div><div><div>1</div><div>2</div></div><div>მშენებარე</div><div></div></div><div>----- გზა</div></div></div>		<div>სახლობრივი ნაკვეთის ფაქტობრივი სიგრძე: მეტრი</div> <div>სახლობრივი ნაკვეთის გეგმარებითი სიგრძე: მეტრი</div> <div>სახლობრივი ნაკვეთის წერტილოვანი ობიექტი: რაოდენობა</div> <div>0/მ 6060 დეკანოზიშვილი</div> <div><div>საკადასტრო აღწერაზე უფლებამოსილი პირი:</div><div>ნინო დეკანოზიშვილი</div></div> <div><div>დაინტერესებული პირი:</div><div>სახელმწიფო</div></div> <div>შენიშვნა:</div>			

